473

BUD SAGENDORF

ΠΟΠΑΪ

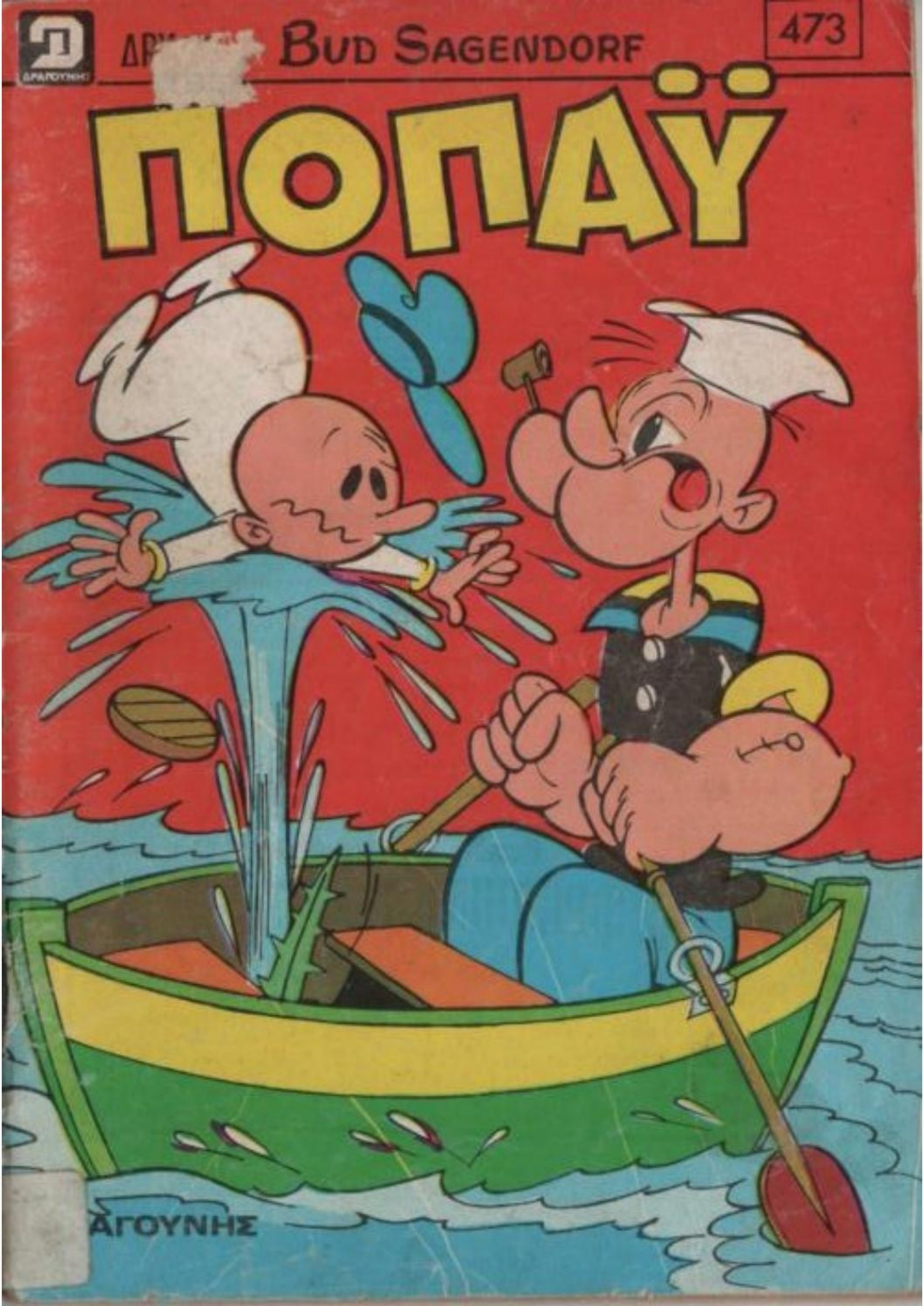

ΔΡΑΚΟΥΝΗΣ

ΣΠΙΤΙ ΣΤΗ ΝΕΑ ΥΟΡΚΗ

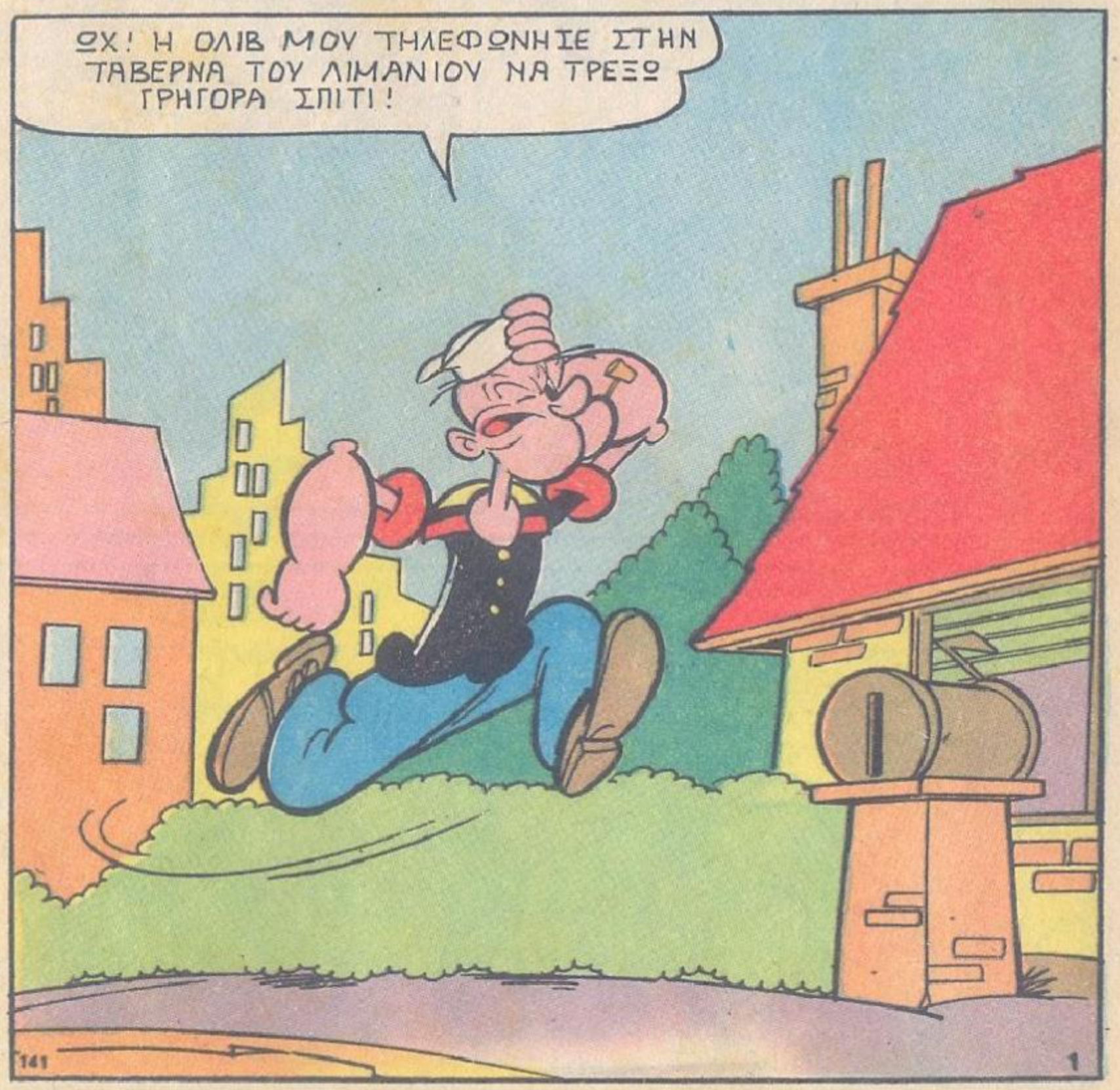

ΤΙ ΝΑ ΘΕΛΕΙ ΑΡΑΓΕ;

ΜΑ ΤΙ ΤΟ 100 ΦΑΛΑΙΝΕΣ!
ΤΟΥΜ

ΕΕΕ! ΤΙ ΔΙΑΒΟΛ...
ΠΑΤΑΠΑΜ
ΣΜΠΟΜΠ

ΕΣΥ ΕΙΣΑΙ ΠΟΠΑΥ;

ΝΑΙ! ΤΑ ΚΟΥΚΛΑΛΑ ΜΟΥ ΟΜΩΣ ΕΙΝΑΙ ΤΖΑΚΙΣΜΕΝΑ!
ΓΙΑΤΙ ΔΕΝ ΒΛΕΠΕΙΣ ΠΟΥ ΠΑΤΑΣ;
141
2

ΜΑ ΤΙ ΚΑΝΕΙΣ ΑΝΑΜΕΣΑ Σ'ΑΥΤΕΙ ΤΙΣ ΒΑΛΙΤΣΕΙ;
ΣΕ ΛΙΓΟ ΘΑ ΧΡΕΙΑΣΤΟΥΝ!

ΓΙΑΤΙ; ΑΦΟΥ ΔΕΝ ΘΑ ΤΑΞΙΔΕΨΟΥΜΕ ΠΟΥΘΕΝΑ!
ΘΑ ΠΑΜΕ ΜΙΑ ΕΒΔΟΜΑΔΑ ΣΤΗ ΝΕΑ ΥΟΡΚΗ!

ΚΑΙ ΘΕΛΕΙΣ ΜΗΠΩΣ ΝΑ ΛΗΤΕΨΩ ΚΑΜΜΙΑ ΤΡΑΠΕΖΑ;
ΕΙΣΑΙ ΒΛΑΚΑΣ! ΘΑ ΠΑΜΕ ΤΖΑΜΠΑ!

ΓΡΑΦΤΗΚΑ ΣΤΟ ΚΛΑΜΠ "ΣΠΙΤΙ ΟΠΟΥ Σ' ΑΡΕΣΕΙ" ΠΟΥ ΕΧΕΙ ΜΕΛΗ Σ' ΟΛΟ ΤΟΝ ΚΟΣΜΟ!

ΤΑ ΜΕΛΗ ΤΟΥ ΑΛΛΑΖΟΥΝ ΣΠΙΤΙΑ ΜΕΤΑΞΥ ΤΟΥΣ ΓΙΑ ΜΙΑ ΒΔΟΜΑΔΑ!
ΧΜ...
141

ΕΤΣΙ ΜΠΟΡΟΥΜΕ ΝΑ ΠΑΜΕ ΤΖΑΜΠΑ ΠΑΝΤΟΥ, ΣΤΗ ΧΑΒΑΝΑ, ΤΗ ΡΩΜΗ, ΤΟ ΠΕΚΙΝΟ!..
ΧΜ... ΥΠΟΠΤΑ ΠΡΑΓΜΑΤΑ!
3

ΝΑ ΔΕΙΣ ΟΤΙ ΤΟ ΣΠΙΤΙ ΠΟΥ ΘΑ ΠΑΜΕ ΘΑ ΕΙΝΑΙ ΤΡΩΓΛΗ!
ΜΑ ΤΙ ΛΕΣ ΕΧΕΙ ΟΛΑ ΤΑ ΚΟΜΦΟΡ!

ΩΩΤΖΑΜ ΟΥΡΑΝΟΞΥΣΤΗΣ! ΕΧΕΙ ΑΙΡ-ΚΟΝΤΙΣΙΟΝ, ΗΛΕΚΤΡΙΚΕΣ ΜΗΧΑΝΕΣ, ΠΙΣΙΝΑ!
ΕΠ!

Ω! ΑΥΤΟ ΘΑ ΕΙΝΑΙ!
ΧΟΝΚ ΧΟΝΚ

ΠΑΜΕ Ν' ΑΝΟΙΞΟΥΜΕ!

ΕΣΕΙΣ ΘΑ' ΣΑΣΤΕ Η ΔΙΣ ΟΛΙΒ!
ΚΑΙ ΣΕΙΣ Ο ΚΥΡΙΟΣ ΣΜΙΘ!
ΤΑΧΙ
141

ΣΤΗ ΝΕΑ ΥΟΡΚΗ ΘΑ ΠΕΡΑΣΕΤΕ ΑΞΕΧΑΣΤΕΣ ΔΙΑΚΟΠΕΙ!
ΕΙΜΑΙ ΣΙΓΟΥΡΗ!

ΝΑ ΤΑ ΚΛΕΙΔΙΑ ΤΟΥ ΔΙΑΜΕΡΙΣΜΑΤΟΣ ΜΟΥ!
ΕΛΑΤΕ ΝΑ ΣΑΙ ΔΕΙΞΩ ΤΟ ΣΠΙΤΙ!

ΔΕΝ ΕΙΝΑΙ ΑΝΕΤΟ ΑΛΛΑ...
ΘΑΥΜΑΣΙΟ!

ΕΙΝΑΙ ΑΚΡΙΒΩΣ ΑΥΤΟ ΠΟΥ ΗΘΕΛΑ!

ΕΧΕΙ ΩΣ ΚΑΙ ΝΤΙΒΑΝΙ! ΚΑΙ ΜΠΟΡΩ ΝΑ ΦΤΙΑΞΩ ΚΑΙ ΤΗΓΑΝΙΤΑ ΑΥΓΑ!
ΠΟΛΥ ΧΑΙΡΟΜΑΙ!
141
5

ΟΛΙΒ, ΤΙ ΣΗΜΑΙΝΑΝ ΤΑ ΤΕΛΕΥΤΑΙΑ ΛΟΓΙΑ ΤΟΥ Μ. ΣΜΙΘ;

ΘΡΑΙΟ ΝΤΙΒΑΝΙ... ΤΗΓΑΝΙΤΑ ΑΥΓΑ;
ΠΑΡΑΞΕΝΙΕΣΤ ΤΩΝ ΠΛΟΥΣΙΩΝ!

ΑΥΤΟ ΠΟΥ ΜΕΤΡΑΕΙ ΕΙΝΑΙ ΟΙ ΔΙΑΚΟΠΕΣ ΜΑΣ ΣΤΗ ΝΕΑ ΥΟΡΚΗ!
ΤΩΑ

ΓΡΗΓΟΡΑ ΣΤΗ 17Η ΟΔΟ!
TAXI

ΑΥΤΟΙ ΕΙΝΑΙ Ο ΟΥΡΑΝΟΞΥΣΤΗΣ ΜΑΣ;
Ω! ΝΑΙ! ΑΥΤΟΙ ΕΙΝΑΙ!
141

ΤΙ ΓΙΓΑΝΤΙΟ ΠΡΑΓΜΑ!
8

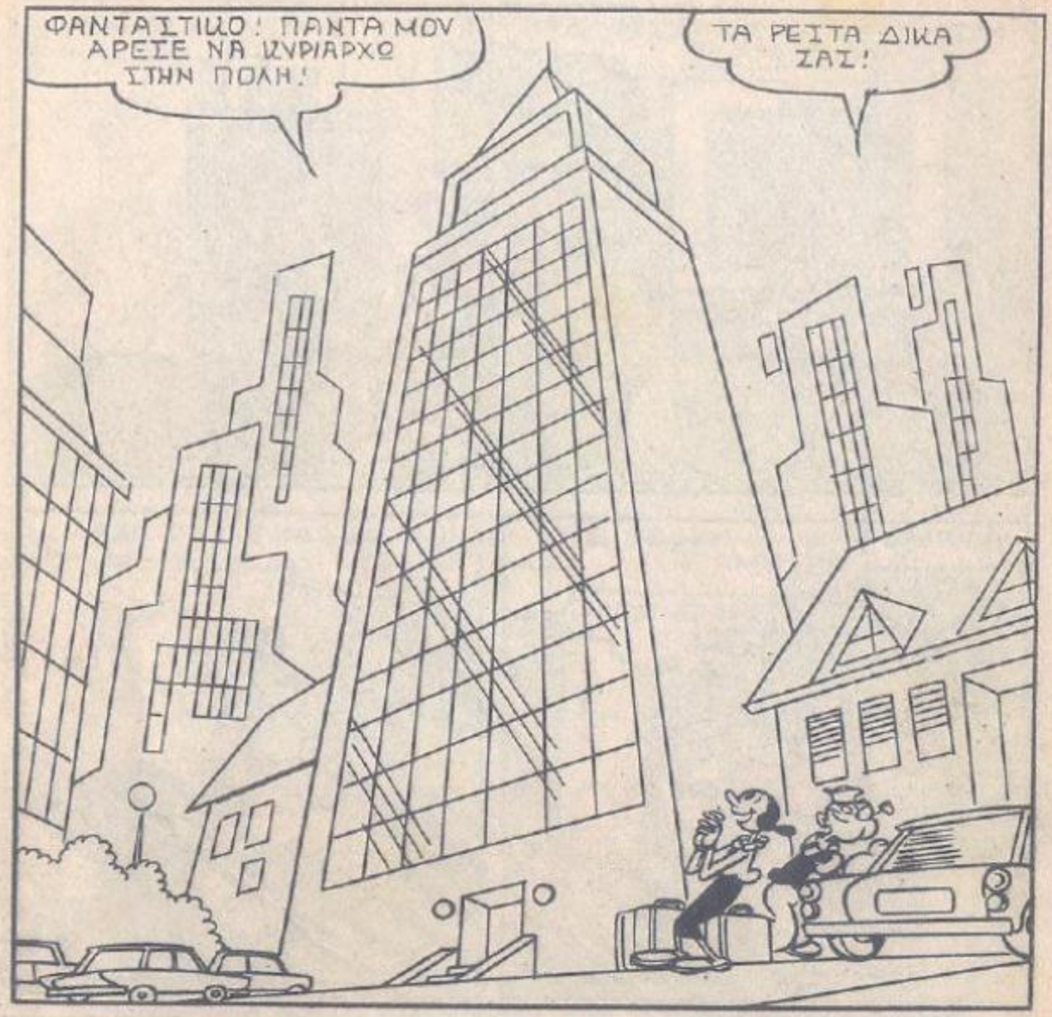
ΦΑΝΤΑΣΤΙΚΟ! ΠΑΝΤΑ ΜΟΥ ΑΡΕΣΕ ΝΑ ΚΥΡΙΑΡΧΩ ΣΤΗΝ ΠΟΛΗ!
ΤΑ ΡΕΙΤΑ ΔΙΚΑ ΣΑΣ!

ΑΣ ΡΩΤΗΣΟΥΜΕ ΤΟ ΘΥΡΩΡΟ!
141

ΤΟ ΔΙΑΜΕΡΙΣΜΑ ΤΟΥ Μ. ΣΜΙΘ ΕΙΝΑΙ ΣΤΟ 35ο ΟΡΟΦΟ!
ΑΤΥΧΙΑ!
7

ΠΡΟΣΕΞΤΕ! ΤΟ ΑΣΑΝΣΕΡ ΔΕΝ ΛΕΙΤΟΥΡΓΕΙ!
ΕΕ;
ΦΤΟΥ ΔΙΑΒΟΛΕ!
1

ΑΠΟΜΑΛΕΙΕΤΑΙ Ν' ΑΝΕΒΩ 35 ΠΑΤΩΜΑΤΑ!
ΜΗ ΣΕ ΝΟΙΑΖΕΙ!

ΑΝΕΒΑ ΠΑΝΩ ΣΤΙΣ ΒΑΛΙΤΣΕΣ!

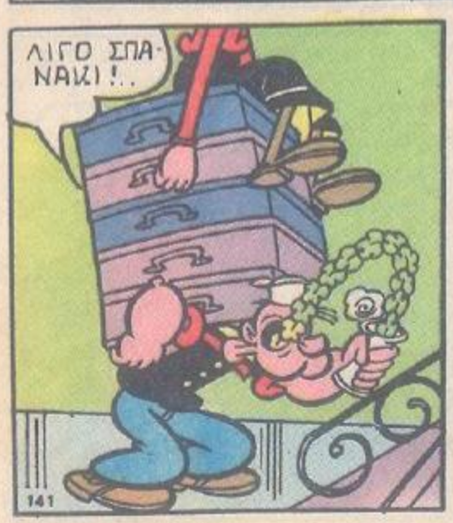
ΛΙΓΟ ΣΠΑΝΑΚΙ!..
141

...ΚΑΙ ΦΥΓΑΜΕ!
ΖΟΥΜ

ΦΤΑΣΑΜΕ ΣΤΟ 15ο!
15

ΑΝΤΕ ΛΙΓΟ ΑΚΟΜΑ ΚΑΙ ΦΤΑΣΑΜΕ!
ΕΠ!
34

ΩΧ! ΜΠΛΕΧΤΗΚΑ!

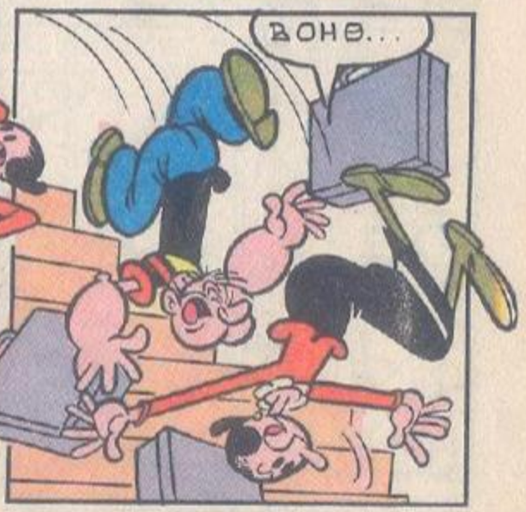
ΒΟΗΘ...

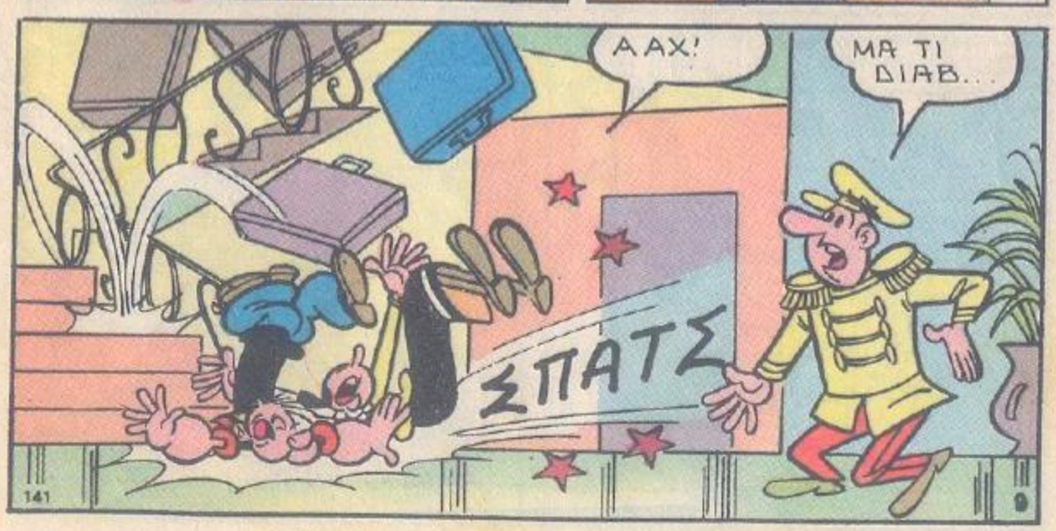
ΑΑΧ!
ΜΑ ΤΙ ΔΙΑΒ..
ΣΠΑΤΣ
141

ΜΑ ΤΙ ΠΡΑΓΜΑΤΑ ΕΙΝΑΙ ΑΥΤΑ ΕΔΩ ΕΙΝΑΙ ΣΟΒΑΡΟ ΞΕΝΟΔΟΧΕΙΟ!
ΞΕΡΕΤΕ... ΠΕΣΑΜΕ!

ΚΑΙ ΓΙΑΤΙ ΑΝΕΒΗΚΑΤΕ ΜΕ ΤΑ ΠΟΔΙΑ;
ΔΕΝ ΔΟΥΛΕΥΕΙ ΤΟ ΑΣΑΝΣΕΡ!

ΝΑΙ ΑΛΛΑ ΥΠΑΡΧΕΙ ΤΟ ΑΣΑΝΣΕΡ ΥΠΗΡΕΣΙΑΣ!
ΟΟΥ!

ΕΥΧΑΡΙΣΤΩ!
ΠΟΥΑΧ!

ΦΤΑΙΑΜΕ!
ΕΠΙΤΕΛΟΥΣ!
35
141

ΠΕΡΙΕΡΓΟ! ΝΟΜΙΖΑ ΟΤΙ ΤΟ ΔΙΑΜΕΡΙΣΜΑ ΤΟΥ Κ. ΣΜΙΘ ΕΠΙΑΝΕ ΟΛΟ ΤΟΝ ΟΡΟΦΟ!
ΝΑ ΤΟ ΟΝΟΜΑ ΤΟΥ!

ΤΟ ΔΙΑΜΕΡΙΣΜΑ ΕΙΝΑΙ ΠΟΛΥΤΕΛΕΣ ΚΙ ΕΧΕΙ ΟΛΑ ΤΑ ΚΟΜΦΟΡ!
ΚΛΙΚ ΚΛΑΚ

ΜΑ... ΤΙ;

ΦΤΟΥ! ΕΙΝΑΙ ΤΕΛΕΙΩΣ ΑΔΕΙΟ!
ΣΙΓΟΥΡΑ ΘΑ ΜΠΗΚΑΝ ΚΛΕΦΤΕΣ!

ΠΡΕΠΕΙ ΝΑ ΕΙΔΟΠΟΙΗΣΟΥΜΕ ΤΟΝ Κ. ΣΜΙΘ!
ΘΑ ΤΟΥ ΤΗΛΕΦΩΝΗΣ;!
141

ΚΥΡΙΕ ΣΜΙΘ! ΣΤΟ ΔΙΑΜΕΡΙΣΜΑΣΑΣ ΜΠΗΚΑΝ ΚΛΕΦΤΕΣ!

ΧΑ! ΧΑ! ΞΕΧΑΣΑ ΝΑ ΣΑΣ ΠΩ ΟΤΙ ΥΠΑΡΧΕΙ ΕΝΑΙ ΠΙΝΑΚΑΣ ΜΕ ΚΟΥΜΠΙΑ!
ΠΑΤΩΝΤΑΣ ΚΑΘΕ ΚΟΥΜΠΙ, ΒΓΑΙΝΕΙ ΑΠΟ ΤΟΝ ΤΟΙΧΟ ΤΟ ΑΝΤΙΣΤΟΙΧΟ ΕΠΙΠΛΟ!
ΟΥΦ!.. ΚΙ ΕΙΧΑ ΠΑΡΕΙ ΜΙΑ ΤΡΟΜΑΡΑ!
ΛΟΙΠΟΝ;
ΗΣΥΧΑΣΕ, ΟΛΑ ΕΝΤΑΞΕΙ!
ΚΑΘΕΝΑ ΑΠ' ΑΥΤΑ ΤΑ ΣΥΜΒΟΛΑ ΑΝΤΑΠΟΚΡΙΝΕΤΑΙ Σ'ΕΝΑ ΕΠΙΠΛΟ!
ΧΜ..
ΓΙΑ ΝΑ ΔΟΚΙΜΑΣΟΥΜΕ ΤΟ ΦΟΥΡΝΟ!
ΚΛΑΚ

ΓΚΑΣΠ!
ΓΚΑΠ!
ΣΒΑΜ
ΧΤΥΠΗΣΕΣ ΠΟΠΑΫ;
ΟΧΙ, ΟΧΙ, ΕΙΜΑΙ ΕΝΤΑΞΕΙ!
ΞΑΠΛΩΣΕ ΛΙΓΑΚΙ ΝΑ ΣΥΝΕΛΘΕΙΣ!
ΟΧΙ ΣΟΥ ΛΕΩ, ΚΑΛΑ ΕΙΜΑΙ!
ΔΕΝ ΑΚΟΥΩ ΤΙΠΟΤΑ! ΘΑ ΒΡΩ ΤΟ ΚΡΕΒΑΤΙ!
ΓΚΑΣΠ!
ΚΑΤΑΡ..
ΒΡΟΥΜ

ΤΩΡΑ ΦΥΣΙΩΑ ΘΕΛΩ ΝΑ ΞΑΠΛΩΣΩ!
ΜΕ ΣΥΓΧΩΡΕΙΣ!
ΘΑ ΣΥΝΕΛΘΕΙΣ ΜΟΛΙΣ ΤΣΙΜΠΗΣΕΙΣ ΩΑΤΙ!
ΩΑΛΗ ΙΔΕΑ!
ΑΥΤΟ ΠΡΕΠΕΙ ΝΑ ΕΙΝΑΙ ΤΟ ΩΟΥΜΠΙ ΤΩΝ ΩΑΤΣΑΡΟΛΙΩΝ!
ΟΥΛΠ!
ΣΒΟΥΜ
ΓΙΑΤΙ ΔΕΝ ΒΓΗΩΕ ΤΙΠΟΤΑ;
ΟΛΙΒ ΒΟΗΘΕΙΑ! ΒΓΑΛΕ ΜΕ ΑΜΕΣΩΣ ΑΠΟ ΔΩ!
ΜΠΑΜ
ΜΠΕΜ
ΓΩΑΙΠ!
141
14

ΕΓΩ ΜΗΠΩΣ ΣΚΟΠΕΥΕΣ ΝΑ ΜΕ ΩΑΝΕΙΣ ΣΑΡΔΕΛΛΑ;
ΜΕ ΣΥΓΧΩΡΕΙΣ!
ΖΟΟΥ
ΣΕ ΠΑΡΑΩΑΛΩ ΝΑ ΠΡΟΣΕΧΕΙΣ ΑΛΛΗ ΦΟΡΑ!
ΜΗ ΤΑ ΒΑΖΕΙΣ ΜΑΖΙ ΜΟΥ!
ΕΔΩ ΓΙΝΕΤΑΙ ΧΑΜΟΣ ΜΕ ΤΑ ΩΟΥΜΠΙΑ! ΔΕΝ ΩΑΤΑΛΑΒΑΙΝΩ ΤΙΠΟΤΑ!
ΤΩΡΑ ΘΑ ΣΟΥ ΔΕΙΞΩ!
ΤΑ ΩΑΤΣΑΡΟΛΙΩΑ ΔΕΝ ΓΥΡΕΥΕΙ; ΝΑΤ...
ΓΩΟΥΑΠ!
ΟΥΛΠ! ΤΗΝ ΠΑΤΗΣΑ!
ΣΜΠΕΜ
ΖΟΥΟΥΜ
HI-FI
141
15

ΒΟΗΘΕΙΑ!
ΘΑ ΣΕ ΣΩΣΩ!

ΕΡΧΟΜΑΙ ΑΜΕΣΩΣ!

ΓΡΗΓΟΡΑ!

ΕΙΜΑΙ ΕΤΟΙΜΟΣ ΝΑ ΤΗΝ ΠΙΑΣΩ!
ΖΟΥΜ

ΜΑ ΠΟΥ ΔΙΑΒΟΛΟ ΕΙΝΑΙ;

ΕΔΩΩΩ!
ΩΧ! ΓΑΤΖΩΘΗΚΕ ΣΤΟ ΚΟΝΤΑΡΙ ΤΗΣ ΣΗΜΑΙΑΣ!

ΠΑΩ ΝΑ ΤΗΝ ΤΡΑΒΗΞΩ!

ΜΑ ΠΟΤΕ ΚΑΤΕΒΗΚΕ ΑΥΤΟΣ ΚΑΤΩ;!

ΣΩΣΤΕ ΜΕΕ!
ΚΡΑΤΑ! ΕΦΤΑΣΑ!

ΔΩΣΕ ΜΟΥ ΤΟ ΧΕΡΙ!
ΑΑΧ!

ΣΟΜΠ!
ΗΡΕΜΗΣΕ! ΓΛΥΤΩΣΕΣ!

ΦΥΣΙΚΑ! ΓΙΑ ΣΕΝΑ ΟΛΑ ΕΙΝΑΙ ΠΑΙΧΝΙΔΑΚΙ!
ΝΑΙ.. ΕΙΧΕΣ ΔΙΚΙΟ!

ΟΙ ΠΕΡΙΠΕΤΕΙΕΣ ΜΟΥ ΑΝΟΙΞΑΝ ΤΗΝ ΟΡΕΞΗ!
ΠΩΣ ΝΑ ΕΤΟΙΜΑΣΩ ΜΑΤΙ!
ΓΙΑΤΙ ΚΛΕΙΝΕΙΣ ΤΑ ΜΑΤΙΑ ΣΟΥ;
ΓΙΑ ΝΑ ΜΗ ΔΩ ΑΥΤΟ ΠΟΥ ΘΑ ΣΥΜΒΕΙ!
ΚΛΙΚ
ΓΚΑΣΠ!
ΟΥΙΙΠ
ΖΙΠ
ΘΑΥΜΑ! ΑΝΑΚΑΛΥΨΑΜΕ ΤΟ ΨΥΓΕΙΟ!
ΓΙΑ ΚΥΤΤΑ! ΕΙΝΑΙ ΓΕΜΑΤΟ ΚΟΥΤΙΑ!
ΩΡΑΙΕΣ ΛΙΧΟΥΔΙΕΣ! ΟΥΡΑ ΚΑΤΙΣΟΥΡΟ! ΣΑΛΤΣΑ ΚΑΚΤΟΥ!..
ΓΙΑ ΚΥΤΤΑ ΚΑΙ ΣΤΗΝ ΚΑΤΑΨΥΞΗ!
Α! ΝΑ!!
141
18

ΕΧΕΙ ΔΥΟ ΣΠΑΝΑΚΟΠΙΤΤΕΣ
ΠΑΛΙ ΚΑΛΑ! ΣΛΟΥΡΠ!
ΑΥΤΗ ΕΙΝΑΙ ΚΟΥΖΙΝΑ ΠΟΥΤΕΛΕΙΑΣ! ΕΥΤΥΧΩΣ ΕΙΔΑ ΜΙΑ ΤΕΤΟΙΑ ΣΤΗΝ ΤΗΛΕΟΡΑΣΗ!
ΠΑΤΑΜΕ ΑΥΤΟ ΤΟ ΚΟΥΜΠΙ ΝΑΙ
ΖΙΠ
ΚΛΙΚ
ΣΕ ΛΙΓΟ ΟΙ ΔΥΟ ΣΠΑΝΑΚΟΠΙΤΤΕΣ ΘΑ ΒΓΟΥΝ ΨΗΜΕΝΕΣ ΣΤΗΝ ΕΝΤΕΛΕΙΑ!
ΧΜΜ! ΓΙΑ ΝΑ ΔΟΥΜΕ!
ΤΟ ΚΟΥΔΟΥΝΑΚΙ! ΕΤΟΙΜΑ!
ΡΙΝΓΚ
ΩΡΑΙΑ!
ΔΕΝ ΒΛΕΠΩ ΤΙΠΟΤΑ!
ΕΠΡΕΠΕ ΝΑ ΒΓΟΥΝ ΕΞΩ!..
141
19

ΔΕΝ ΚΑΤΑΛΑΒΑΙΝΩ ΤΙ ΓΙΝΕΤΑΙ!

ΔΩΣΕ ΜΟΥ ΚΑΤΗΝΟΙ ΓΡΗΓΟΡΑ ΤΟ ΣΠΑΝΑΚΙ ΜΟΥ!
ΗΡΕΜΗΣΕ!
ΤΟΥΗΠ
ΤΟΥΗΠ

ΠΡΕΠΕΙ ΝΑ ΒΓΟΥΝ ΑΠΟ ΕΚΕΙ!
ΚΛΑΠ

ΟΧΙΙΙ!
ΠΑΦ!
ΤΟΥΙΣΣ

ΠΩ! ΠΩ! ΕΓΙΝΑΝ ΚΑΡΒΟΥΝΟ!
ΑΣΤΑ! ΕΤΣΙ ΚΙ ΑΛΛΙΩΣ ΔΕΝ ΠΕΙΝΩ ΑΛΛΟ!

ΟΥΦ! ΕΙΜΑΙΑ! ΛΕΣ ΚΑΙ ΕΙΜΑΙ ΣΤΗ ΣΑΧΑΡΑ!
ΕΧΕΙΣ ΔΙΚΙΟ! ΚΙ ΕΓΩ ΕΙΜΑΙΑ!

ΑΠ' ΤΟ ΦΟΥΡΝΟ ΒΓΑΙΝΕΙ ΑΥΤΗ Η ΖΕΣΤΗ!

ΘΑ ΤΟΝ ΒΑΛΩ ΠΑΛΙ ΜΕΣΑ!
ΠΡΟΣΕΞΕ ΜΗΝ ΚΑΝΕΙΣ ΛΑΘΟΣ!

ΜΠΡΑΒΟ! ΤΑ ΚΑΤΑΦΕΡΕΣ!
ΣΒΙΙΠ

ΤΩΡΑ Θ' ΑΝΟΙΞΩ ΤΟ ΑΙΡ- ΚΟΝΤΙΣΙΟΝ!

ΑΡΧΙΣΑ ΝΑ ΓΙΝΟΜΑΙ ΕΙΔΙΚΗ!
ΒΡΙΝΚ

ΑΧ! ΕΙΝΑΙ ΡΥΘΜΙΣΜΕΝΟ ΣΤΗ ΜΕΓΑΛΗ ΣΚΑΛΑ!
ΒΟΥΟΥ

ΒΟΗΘΕΙΑ! ΧΙΟΝΟΘΥΕΛΛΑ!
ΜΑ ΤΙΣ 100 ΦΑΛΑΙΝΕΣ!

ΘΑ ΠΕΘΑΝΩ ΜΕ ΚΑΤΕΨΥΓΜΕΝΟ!
ΚΑΝΕ ΚΑΤΙ ΓΡΗΓΟΡΑ!
ΒΟΟ

ΘΑ ΠΡΟΣΠΑΘΗΣΩ ΝΑ ΑΝΟΙΞΩ ΔΡΟΜΟ!

ΤΕΡΜΑ Ο ΧΕΙΜΩΝΑΣ!
ΚΡΑΚ
141

ΕΝΤΑΞΕΙ ΟΛΙΒ... ΓΚΑΙΠ!
22

ΘΑΦΤΗΚΕ ΣΤΑ ΧΙΟΝΙΑ!

ΣΟΘΗΚΑΜΕ ΣΕ ΕΝ ΘΑΥΜΑΤΙ!
BPPP!

ΠΑΩ ΝΑ ΡΩΤΗΣΩ ΤΟΥΣ ΓΕΙΤΟΝΕΣ ΓΙΑ ΤΑ ΟΛΥΜΠΙΑ!
ΜΑ ΒΕΒΑΙΑ! ΠΩΣ ΔΕΝ ΤΟ ΣΚΕΦΤΗΚΑΜΕ!

ΤΡΕΧΩ ΑΜΕΣΩΣ!
ΟΥΦ!

ΨΗΛΑ ΤΑ ΧΕΡΙΑ!
ΓΚΑΙΠ! ΠΟΙΟΣ ΕΙΣΤΕ;
141

ΔΕΝ ΔΕΙΧΝΩ ΟΤΙ ΕΙΜΑΙ ΛΗΣΤΗΣ; ΓΡΗΓΟΡΑ ΜΕΣΑ
ΣΟΜΠ!
23

ΠΟΙΟΙ ΕΙΝΑΙ ΑΥΤΟΙ!
ΛΗΣΤΗΣ ΔΕΝ ΔΕΙΧΝΕΙ;
ΠΕΣΕ ΤΟ ΠΑ-ΡΑΔΑΚΙ!

ΔΕΝ ΥΠΑΡΧΕΙ ΦΡΑΓΜΟ ΕΔΩ ΜΕΣΑ!
ΠΑΤΑ ΤΟ ΚΟΥΜΠΙ ΝΑ ΒΓΕΙ ΕΞΩ ΤΟ ΧΡΗΜΑΤΟ-ΚΙΒΩΤΙΟ!

Α! ΟΧΙ! ΠΡΟΤΙΜΩ ΝΑ ΒΓΕΙΣ ΕΣΥ ΕΞΩ!
Α ΟΥΟΥ!
ΣΜΠΟΜΠ

ΓΙΟΥΑΠ!
ΤΣΙΑΚ

ΒΟΗΘΕΙΑ! ΘΑ ΤΣΑΚΙ-ΣΤΩ!
ΕΠ! ΕΔΩ ΚΑ-ΝΟΥΝ ΣΤΡΗΞΙΓΚΙ!

ΟΥΦΦ! ΓΛΥΤΩ-ΣΑΜΕ!
Η ΠΙΣΙΝΑ!

ΗΤΑΝ ΜΕΣΑ ΣΤΟ ΔΙΑΜΕΡΙ-ΣΜΑ!

ΦΑΙΝΕΤΑΙ ΟΤΙ ΤΗΝ ΩΡΑ ΠΟΥ ΠΑΛΕΥΑ ΜΕ ΤΟ ΛΗΣΤΗ ΠΑΤΗΣΑΜΕ ΤΟ ΚΟΜΠΙ ΤΗΣ!
ΠΡΕΠΕΙ ΝΑ ΤΗ ΒΑΛΟΥΜΕ ΜΕΣΑ!

Θ'ΑΡΧΙΣΩ ΝΑ ΠΑΤΑΩ ΚΟΥΜΠΙΑ ΣΤΗΝ ΤΥΧΗ!
ΚΛΙΚ ΚΛΑΚ

ΒΟΗΘΕΙΑ! ΤΟ ΤΕΡΑΣ!
ΦΛΟΠ ΦΛΟΠ

ΜΗΝ ΑΝΗΣΥΧΕΙΣ! ΘΑ ΤΑ ΚΑΝΟΝΙΣΩ ΓΡΗΓ..
ΓΚΑΣΠ!
ΚΛΙΚ
ΚΛΑΚ
ΣΒΟΜΠ
ΚΛΙΚ
ΚΛΑΚ

ΠΛΟΝΦ

ΚΡΑΤΑ ΟΛΙΒ! ΕΡΧΟΜ... ΑΧ!
ΤΟΝΚ

ΠΛΟΥΝ

ΣΤΑΜΑΤΑ! ΘΑ ΜΟΥ ΣΤΡΙΨΕΙ!
ΖΙΠ-ΖΙΠ
ΒΖΖΖΖ
ΦΛΟΠ
ΦΛΟΠ
ΣΟΥΙΠΠΠ
ΣΠΛΟΥΤ
ΒΟΥΟΥ!
141
26

ΠΑΜΕ ΝΑ ΦΥΓΟΥΜΕ ΓΡΗΓΟΡΑ ΑΠΟ ΔΩ ΜΕΣΑ!
ΒΖΖΖΖ
ΚΛΑΚ-ΚΛΑΚ
ΦΙΣΣΣ
ΣΤΟ ΑΣΑΝΣΕΡ!

ΜΗ! ΑΥΤΟΣ ΞΕΝΑΙ Ο ΦΟΒΕΡΟΣ ΓΙΑ ΤΑ ΣΚΟΥΠΙΔΙΑ!
ΤΟΥΜΠ
ΖΟΥΟΥΜ

ΒΟΗΘΕΙΑ!

ΜΑ ΤΙ ΔΙΑΒ...
ΣΚΟΥΠΙΔΙΑ
ΚΡΑΣΧ
ΣΜΠΡΟΥΜ

ΣΚΟΥΠΙΔΙΑ
ΓΚΑΣΠ!
ΤΙ ΜΕΡΑ ΘΕΕ ΜΟΥ!
141
27

Η ΤΑΞΗ ΤΗΣ ΑΣΤΥΝΟΜΙΑΣ

ΕΝΑΣ ΨΑΛΟΣ ΠΕΖΟΣ ΠΕΡΝΑΕΙ ΤΟ ΔΡΟΜΟ ΠΑΝΤΑ ΑΠΟ ΤΙΣ ΔΙΑΒΑΣΕΙΣ!
ΟΥΕΕΕ

ΜΑ ΤΙΣ 100 ΠΙΠΕΣ!
ΣΥΡΑΑΣ

ΣΚΡΗΚ

ΣΤΡΑΒΟΜΑΡΑ! ΔΕΝ ΜΑΣ ΕΙΔΕΣ ΠΟΥ ΤΡΕΧΑΜΕ;
ΓΚΡΡΡ!

ΠΕΡΝΟΥΣΑ ΑΠ' ΤΗ ΔΙΑΒΑΣΗ ΚΑΙ ΕΙΧΑ ΠΡΟΤΕΡΑΙΟΤΗΤΑ!
142

ΜΑ ΩΙ ΜΕΙΣ ΕΙΧΑΜΕ ΜΙΑ ΠΟΛΥ ΕΠΕΙΓΟΥΣΑ ΔΟΥΛΕΙΑ!
ΔΕΝ ΑΚΟΥΣΕΣ ΤΗ ΣΕΙΡΗΝΑ;
2

ΝΑΙ ΑΛΛΑ ΗΜΟΥΝΑ ΣΤΗ ΔΙΑΒΑΣΗ!
ΔΕΝ ΕΧΕΙ ΣΗΜΑΣΙΑ! ΕΜΕΙΣ ΕΙΧΑΜΕ ΠΡΟΤΕΡΑΙΟΤΗΤΑ!

ΘΑ ΦΑΩ ΠΡΟΣΤΙΜΟ;
ΚΑΙ ΒΕΒΑΙΑ!

ΟΡΙΣΤΕ! ΕΙΝΑΙ ΔΥΟ ΔΟΛΑΡΙΑ! ΣΥΜΦΩΝΟΙ;
ΠΑΝΤΑ ΠΛΗΡΩΝΟΤΑ ΠΡΟΣΤΙΜΑ

ΝΑΙ ΑΛΛΑ ΕΞ ΑΙΤΙΑΣ ΣΟΥ ΔΕΝ ΠΡΟΛΑΒΑΜΕ ΝΑ ΠΑΜΕ ΕΚΕΙ ΠΟΥ ΜΑΣ ΦΩΝΑΞΑΝ!
ΓΙΑΤΙ;

ΜΑΣ ΤΗΛΕΦΩΝΗΣΑΝ ΝΑ ΤΡΕΞΟΥΜΕ ΝΑ ΒΟΗΘΗΣΟΥΜΕ ΜΙΑ ΩΡΑΙΑ ΠΟΥ ΚΙΝΔΥΝΕΥΕ ΑΠΟ ΕΝΑ ΨΑΡΟΠΟΙΟ!
142

ΘΑ ΠΑΩ ΕΓΩ ΣΤΗ ΘΕΣΗ ΣΑΣ!
Ε;
3

ΝΑ ΤΟ ΘΥΜΑ!
ΒΟΗΘΕΙΑ! ΑΣΥΝΟΜΙΑ!

ΔΕΝ ΠΡΟΛΑΒΑΙΝΕΙ ΝΑ ΕΡΘΕΙ ΤΟ ΠΕΡΙΠΟΛΙΚΟ ΓΙΑΤΙ ΤΡΑΚΑΡΕ ΜΑΖΙ ΜΟΥ!

ΚΑΙ Η ΤΣΑΝΤΑ ΜΟΥ;
ΘΑ ΣΑΣ ΤΗ ΦΕΡΩ ΕΓΩ!

Ο ΚΑΚΟΠΟΙΟΙ ΕΦΥΓΕ ΑΠΟ ΚΕΙ ΜΕ ΜΙΑ ΜΑΥΡΗ ΜΟΤΟΣΥΚΛΕΤΤΑ!
ΕΠ!
142

ΟΙ ΤΥΠΟΙ ΜΕ ΤΙΣ ΜΑΥΡΕΣ ΜΟΤΟΣΥΚΛΕΤΤΕΣ ΣΥΧΝΑΖΟΥΝ ΣΤΟ "ΟΥΓΙΣΥ ΚΑΙ ΚΟΚΑ".
4

ΝΑ ΜΙΑ ΜΑΥΡΗ ΜΟΤΟΣΥΚΛΕΤΤΑ!
ΜΠΑΡ ΟΥΙΣΚΥ ΚΑΙ ΚΟΚΑ

ΔΥΟ ΟΥΙΣΚΥ - ΚΑΙ ΚΟΚΑ-ΚΟΛΑ!

ΔΩΣΕ ΜΟΥ ΤΗΝ ΤΣΑΝΤΑ ΠΟΥ ΒΟΥΤΗΞΕΣ!
ΕΠ!

ΕΞΩ! ΕΧΩ ΝΑ ΠΛΗΡΩΣΩ ΔΥΟ ΟΥΙΣΚΥ - ΚΟΚΑ-ΚΟΛΑ!
142

ΤΟΥ ΧΡΕΙΑΖΕΤΑΙ ΕΝΑ ΓΕΡΟ ΜΑΘΗΜΑ!
5

ΑΤΟΥΟΥ!
ΚΡΑΚ

ΔΕ ΜΟΥ ΛΕΙ, ΣΟΥ 'ΣΤΡΙΨΕ;
ΑΝΤΙΩΑΘΙΤΩ ΤΗΝ ΑΣΤΥΝΟΜΙΑ ΦΙΛΑΡΑΚΙΑ!

ΘΑ ΕΠΙΣΤΡΕΨΩ ΤΗΝ ΤΣΑΝΤΑ!

ΩΑΙ ΠΟΙΟΣ ΘΑ ΠΛΗΡΩΣΕΙ ΤΑ ΔΥΟ ΟΥΙΣΚΙ-ΩΟΥΑ-ΩΟΛΑ;
ΑΥΤΗ!!
142

ΝΑ! ΠΑΛΙΟΩΑ ΘΑΡΜΑ!
ΩΟΥΕΙ!
8

ΟΡΙΣΤΕ Η ΤΣΑΝΤΑ ΣΑΣ!
ΕΙΣΤΕ ΠΟΛΥ ΕΥ-ΓΕΝΙΩΣΙ!

ΕΩΑΝΑ ΑΥΤΟ ΠΟΥ ΘΑ ΕΩΑΝΕ Η ΑΣΤΥΝΟΜΙΑ!

ΤΟ 'ΣΩΑΣΕ ΩΙ ΕΜΕΙΝΑ ΣΤΟΝ ΑΣΙΟ!

ΠΩ! ΠΩ! ΜΙΑ ΑΜΑΞΑΡΑ!

ΘΑ ΠΕΤΑΧΤΩ ΣΤΗΝ ΤΡΑΠΕΖΑ ΓΙΑ ΧΑΡΤΖΗ-ΛΙΚΙ!
ΤΡΑΠΕΖΑ
ΤΡΑΠ
142

ΕΠΙΘΕΙΚ!
7

ΨΗΛΑ ΤΑ ΧΕΡΙΑ! ΤΟ ΠΑΡΑΔΑΩΣ!

ΚΑΠΟΙΟΣ ΠΑΡ-
ΚΑΡΕ ΠΑΡΑ-
ΝΟΜΑ!
ΤΡΑΠΕΖΑ

ΘΑ ΤΟ ΠΑΡΩΡΩ ΑΜΟΥ! ΕΔΩ
ΕΜΠΟΔΙΖΕΙ ΤΗΝ ΚΥΚΛΟΦΟ-
ΡΙΑ!

Γ'ΑΜΑΞΙ ΜΟΥ!
ΤΡΑΠΕΖ

ΔΙΚΟ ΣΟΥ ΗΤΑΝΕ; ΤΟ ΠΑΡΚΑΡΙ-
ΣΑ ΣΤΗΝ ΠΛΑΤΕΙΑ ΓΙΑΤΙ ΕΜΠΟ-
ΔΙΖΕ ΤΗΝ ΚΥΚΛΟΦΟΡΙΑ!

ΘΑ ΣΟΥ ΤΙΑ-
ΩΙΣΩ ΤΑ ΚΟΚ-
ΚΑΛΑ ΖΩΟΝ!
ΣΕ ΠΑΡΑΚΑ-
ΛΩ ΝΑ ΣΕ-
ΒΕΣΤΕ ΤΟΝ
ΝΟΜΟΝ!

ΒΟΗΘΕΙΑ! ΜΑΣ ΛΗΣΤΕ-
ΨΑΝ!
ΦΤΟΥ!
ΤΡΑΠΕΖΑ

ΔΕΝ ΠΑΣ ΠΟΥΘΕΝΑ!

ΠΗΓΑΙΝΕ ΠΙΣΩ ΤΑ
ΛΕΦΤΑ ΚΑΙ ΖΗΤΑ ΣΥΓ-
ΓΝΩΜΗ ΣΤΟ ΔΙΕΥ-
ΘΥΝΤΗ!
ΟΧΙ!

ΤΡΕΧΑ
ΓΡΗΓΟΡΑ!
ΑΧΟΥΟΥ!

ΣΥΓΓΝΩΜΗ Κ.
ΔΙΕΥΘΥΝΤΑ!
ΓΙΑ ΠΡΩΤΗ ΦΟ-
ΡΑ ΣΕ ΣΥΓΧΩ-
ΡΩ!

ΑΠΟ ΔΩ ΚΑΙ
ΠΕΡΑ ΝΑ ΓΙΝΕΙΣ
ΤΙΜΙΟΣ!
ΓΩΝΝ!

ΕΙΝΑΙ ΕΝΟΧΛΗΤΙΚΟΣ! ΘΑ ΤΟΝ ΒΓΑΛΩ ΑΠΟ ΤΗ ΜΕΣΗ!
ΣΥΝΔΙΚΑΤΟ ΠΑΙΧΝΙΔΙΟΦΙΛΩΝ

ΠΑΙΔΙΑ! ΧΡΕΙΑΖΟΜΑΙ ΤΗ ΒΟΗΘΕΙΑ ΣΑΣ!
ΠΕΣ ΜΑΣ ΤΙ ΤΡΕΧΕΙ ΝΑ ΣΕ ΒΟΗΘΗΣΟΥΜΕ!

ΕΝΑΙ ΗΛΙΘΙΟΙ ΠΟΥ ΠΑΡΙΣΤΑΝΕΙ ΤΟΝ ΑΣΤΥΦΥΛΑΚΑ Μ'ΕΜΠΟΔΙΣΕ ΝΑ ΚΑΝΩ ΜΙΑ ΛΗΣΤΕΙΑ!
ΠΟΙΟΙ ΕΙΝΑΙ;

ΚΑΠΟΙΟΙ ΠΟΥΛΑΝ'!
ΘΑ ΤΟΥ ΔΩΣΟΥΜΕ ΕΝΑ ΜΑΘΗΜΑ!

ΜΟΝΟ ΕΤΣΙ ΘΑ ΕΜΠΟΔΙΣΟΥΜΕ ΤΟΥΣ ΠΟΛΙΤΕΣ ΝΑ ΣΥΝΕΡΓΑΖΟΝΤΑΙ ΜΕ ΤΗΝ ΑΣΤΥΝΟΜΙΑ!
142

ΕΞ ΑΙΤΙΑΣ ΜΟΥ Η ΑΣΤΥΝΟΜΙΑ ΔΕΝ ΜΠΟΡΕΙ ΠΙΑ ΝΑ ΥΠΕΡΑΣΠΙΣΕΙ ΤΟ ΝΟΜΟ ΣΤΗΝ ΣΥΝΟΙΚΙΑ ΜΑΣ!
10

ΕΧΩ ΜΑΘΗΣΟΝ ΝΑ ΤΗΝ ΑΝΤΙΚΑΤΑΣΤΗΣΩ ΜΕΧΡΙ Ν'ΑΝΑΛΑΒΕΙ ΠΑΛΙ ΥΠΗΡΕΣΙΑ!

ΑΜΑΝ! ΕΝΑ ΤΑΝΚ!
ΝΑ'ΤΟΙ!

ΠΥΡ!
ΧΙΛΙΟΙ ΔΙΑΒΟΛΟΙ!
ΤΑ - ΠΟΥΜ - ΠΟΥΜ

ΑΡΧΙΣΕ Ο ΠΟΛΕΜΟΣ!
142

ΠΑΡΑΔΩΣΟΥ!
Η ΑΣΤΥΝΟΜΙΑ ΔΕΝ ΠΑΡΑΔΙΔΕΤΑΙ!
11

ΤΩΡΑ ΘΑ ΔΕΙΣ!
ΜΠΟΥΜ
ΣΒΑΜΠ
ΕΤΣΙ ,Ε,..
ΜΑΤΣΕ ΝΑ ΒΑΛΩ ΜΑΥΣΙΜΑ!
ΠΥΡ! ΠΥΡ! ΜΗΝ ΤΟΝ ΑΦΗΣΕΤΕ ΝΑ ΠΡΟΧΩΡΗΣΕΙ!
ΤΑ-ΠΟΥΜ
ΜΑ ΑΥΤΟ ΜΑΝΟΥΜΕ ΤΟΣΗ ΩΡΑ!
ΤΑ-ΠΟΥΜ
142
12

ΔΕΣΤΕ ΤΟΝ! ΠΡΟΧΩΡΑΕΙ!
ΚΛΟΚ
ΚΛΕΚ
ΜΟΥΒΑΛΑΩ ΜΑΖΙ ΜΟΥ ΤΗ ΒΟΜΒΑ "Η"!
ΣΚΡΕΚ
ΣΟΜΠ!
ΚΡΕΑΣ ΚΑΜΟΠΟΙΩΝ ΣΕ ΜΟΝΣΕΡΒΑ ΠΟΠΑ'Υ'ΤΕΞ
ΠΑΝΤΑ ΘΡΙΑΜΒΕΥΟΥΝ ΟΙ ΔΥΝΑΜΕΙΣ ΤΟΥ ΜΑΛΟΥ!
142
13

ΔΕΝ ΕΙΠΑ ΑΚΟΜΑ ΤΗΝ ΤΕΛΕΥΤΑΙΑ ΛΕΞΗ!

ΝΑ ΣΕ ΠΑΡΕΙ Ο...
ΤΟΝΚ!

ΓΙΑΤΙ ΚΥΡΙΟΙ ΔΕΝ ΔΕΙΞΑΤΕ ΣΕΒΑΣΜΟ ΣΤΑ ΟΡΓΑΝΑ ΤΗΣ ΤΑΞΗΣ;

ΠΡΡΡ
ΕΠ!

ΘΑ ΣΑΣ ΣΑΠΙΣΩ ΣΤΟ ΞΥΛΟ!
ΣΜΙΙΙΣΣ

ΠΟΙΟΣ ΦΤΑΕΙ ΤΙ ΑΥΤΕΣ ΤΙΣ ΑΗΔΙΕΣ!

ΑΥΤΟΣ!
ΧΜΜ!..

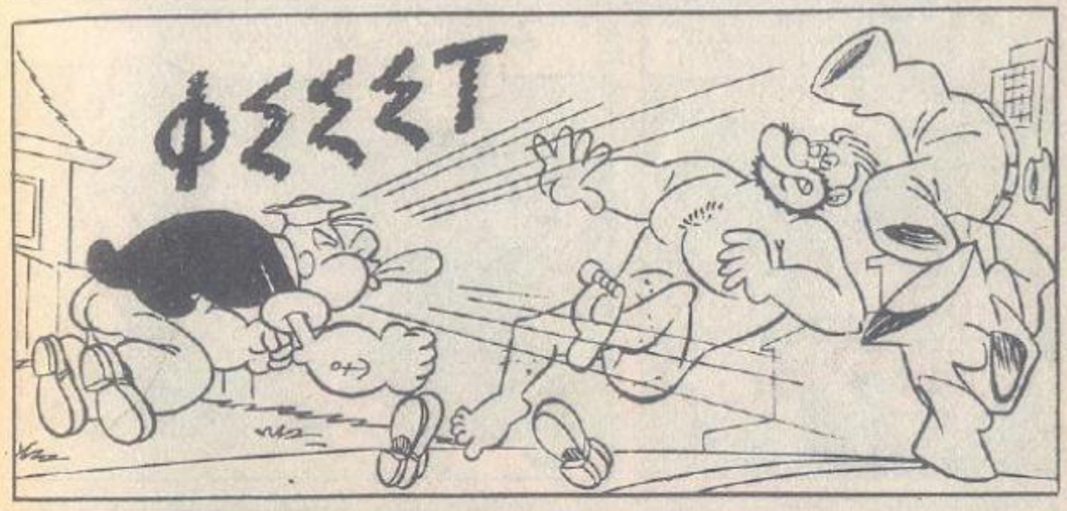
ΦΣΣΣΤ

ΜΕ ΞΕΓΥΜΝΩΣΕ!

ΣΤΑΜΑΤΑ!
Α! ΥΠΕΡΟΧΑ! ΟΙ ΑΣΤΥΝΟΜΙΚΟΙ ΕΠΕΣΤΡΕΨΑΝ!

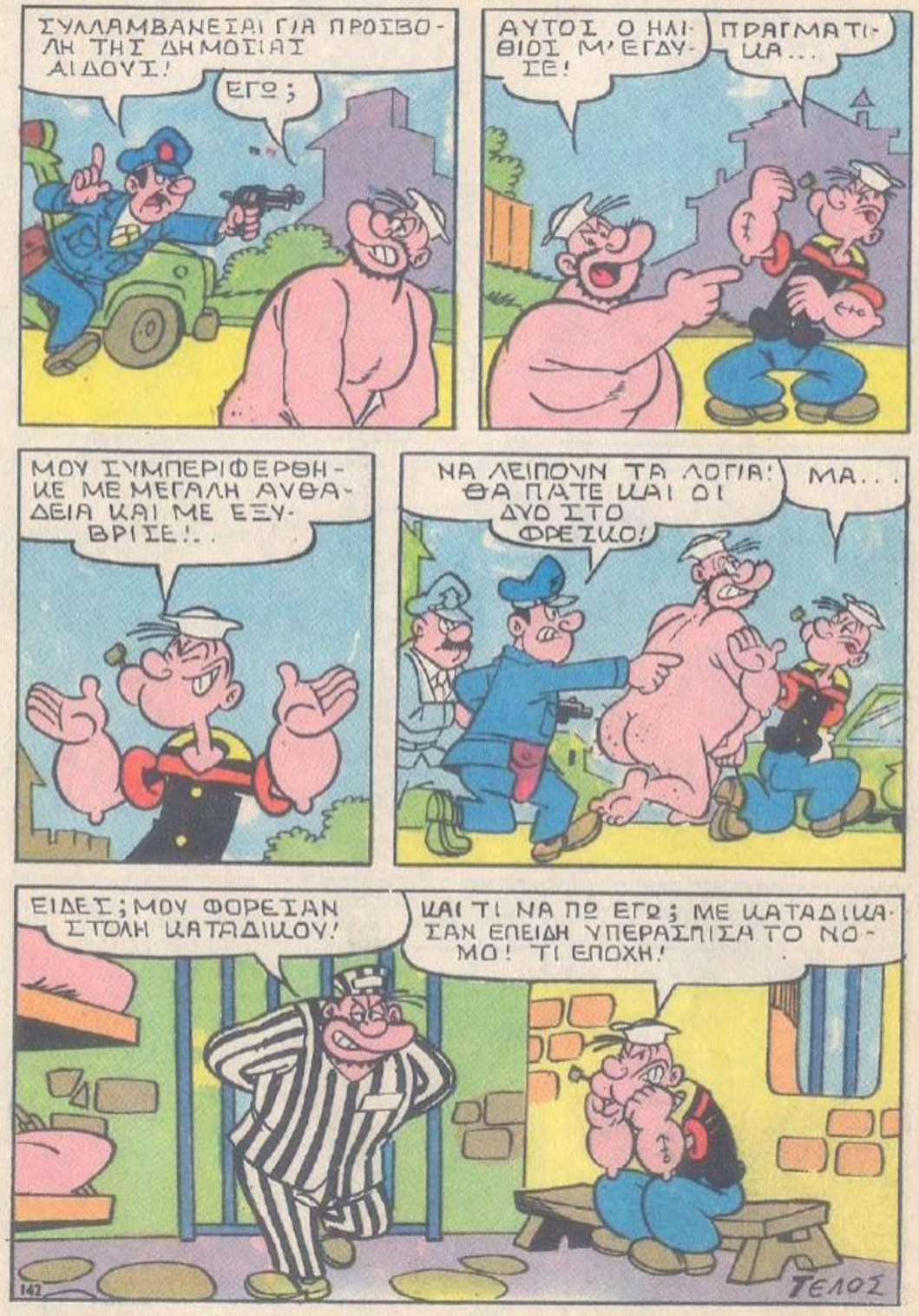

ΤΟ ΛΙΟΝ-ΤΑΡΟΤΙΓΡΟΥΡΩ

ΕΙΠΑΤΕ ΟΤΙ ΕΙΝΑΙ ΔΙΑΣΤΑΥΡΩΣΗ ΛΕΟΝΤΑΡΙΟΥ, ΤΙΓΡΗΣ ΚΑΙ...
...ΚΑΓΚΟΥΡΟ: Η ΜΟΥΣΟΥΔΑ ΤΟΥ ΜΑΛΙΣΤΑ ΘΥΜΙΖΕΙ ΑΛΕΠΟΥ!
ΑΜΑ ΤΟ ΣΥΛΛΑΒΟΥΜΕ ΘΑ ΠΡΟΣΦΕΡΟΥΜΕ ΠΟΛΥ ΜΕΓΑΛΗ ΒΟΗΘΕΙΑ ΣΤΗΝ ΕΠΙΣΤΗΜΟΝΙΚΗ ΕΡΕΥΝΑ!
ΕΙΠΑΤΕ ΟΤΙ ΤΟ ΕΙΔΑΤΕ ΠΡΙΝ ΛΙΓΕΣ ΜΕΡΕΣ;
ΝΑΙ! ΗΜΟΥΝ ΚΑΠΟΥ ΕΔΩ ΓΥΡΩ!
ΕΙΝΑΙ ΠΑΜΠΟΥΝΡΟ ΖΩΟ ΓΙ' ΑΥΤΟ ΖΗΤΗΣΑ ΤΗ ΒΟΗΘΕΙΑ ΣΟΥ!
ΜΗ ΣΑΣ ΝΙΑΖΕΙ ΚΑΘΟΛΟΥ! ΑΝ ΥΠΑΡΧΕΙ ΠΡΑΓΜΑΤΙΚΑ, ΕΓΩ ΘΑ...
ΣΣΣΣΤ!
ΝΑ ΤΟ! ΟΠΩΣ ΒΛΕΠΕΙΣ ΕΙΧΑ ΔΙΚΙΟ!
127
2

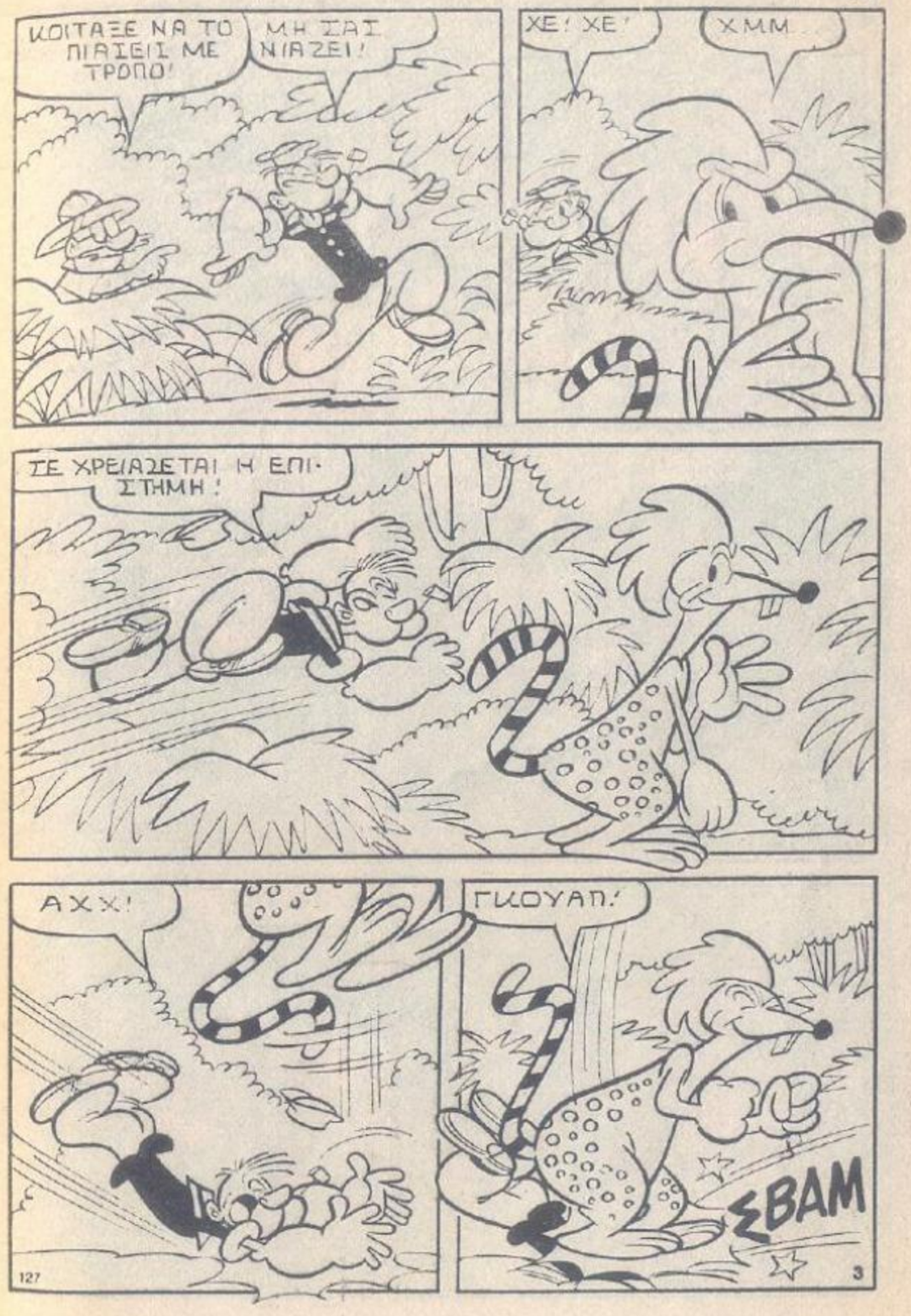
ΚΟΙΤΑΞΕ ΝΑ ΤΟ ΠΙΑΣΕΙ ΜΕ ΤΡΟΠΟ!
ΜΗ ΣΑΙ ΝΙΑΖΕΙ!
ΧΕ! ΧΕ!
ΧΜΜ
ΣΕ ΧΡΕΙΑΖΕΤΑΙ Η ΕΠΙΣΤΗΜΗ!
ΑΧΧ!
ΓΚΟΥΑΠ!
ΣΒΑΜ
127
3

ΧΑ! ΧΑ! ΧΑ!
ΜΠΛΟΥΜΠ!

ΣΗΚΩ ΓΡΗΓΟΡΑ! ΘΑ ΤΟ ΣΚΑ-ΣΕΙ!
Ε; Α! ΝΑΙ!

ΘΕΣ ΝΑ ΜΟΥ ΠΑΡΑ-ΣΤΗΣΕΙΣ ΤΟΝ ΤΑΡΖΑΝ;

ΤΩΡΑ ΘΑ ΔΕΙΣ!

ΕΡΧΟΜΑΙ!
127

Σ'ΕΠΙΑΣΑ!
4

ΓΙΟΥΑΠ!
ΧΑ! ΧΑ! ΧΑ!
ΣΜΠΑΜ
ΖΟΥΜ

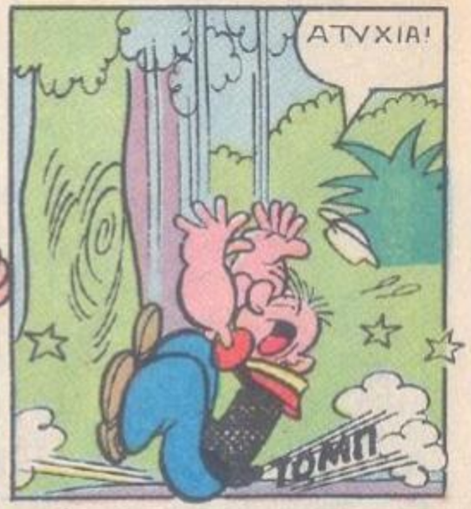
ΑΤΥΧΙΑ!
ΤΟΜΠ!

ΧΑ! ΧΑ! ΧΑ!

ΓΕΛΑΕΙ ΚΑΛΥΤΕΡΑ ΟΠΟΙΟΣ ΓΕΛΑΕΙ ΤΕΛΕΥΤΑΙΟΣ!

ΠΟΥ ΔΙΑΒΟΛΟ ΚΡΥ-ΦΤΗΚΕ;
127

ΑΑΑ! ΧΩΘΗΚΕΣ ΠΙΣΩ ΑΠΟ ΤΟ ΘΑΜΝΟ, Ε;
6

ΤΩΡΑ Σ'ΕΠΙΑΣΑ!

ΓΙΑΙΠ! ΤΗΝ ΠΑΤΗΣΑ!

ΜΟΥ ΤΗΝ ΕΦΕΡΕ!
ΡΟΠ

ΧΑ! ΧΑ!
ΓΙΑΡΡ! ΕΓΩ ΔΕΝ ΣΗΜΩΝΩ ΠΛΑΚΑ!

ΠΑΩ ΝΑ ΦΑΩ ΣΠΑΝΑΚΙ ΑΛΛΙΩΣ ΘΑ ΓΙΝΩ ΡΕΖΙΛΙ ΤΩΝ ΣΚΥΛΙΩΝ!
127

ΣΛΟΥΟΥΟΥΠΣ!

ΧΑ! ΧΑ!
ΕΦΤΑΣΕ Η ΩΡΑ ΣΟΥ!

ΟΥΠΣ!

ΜΠΛΟΥΜΠ!
ΧΑ! ΧΑ! ΘΑ ΣΕ ΡΟΥΦΗΞΩ!

ΠΑΡΤΕ ΤΟΝ ΚΥΡΙΕ ΚΑΘΗΓΗΤΑ!
ΣΟΜΠ!
127

ΘΑΥΜΑ! ΚΑΤΣΕ ΝΑ ΣΕ ΒΓΑΛΩ ΕΞΩ!
7

Η ΤΣΕΠΗ ΤΟΥ ΚΑΓΚΟΥΡΩ

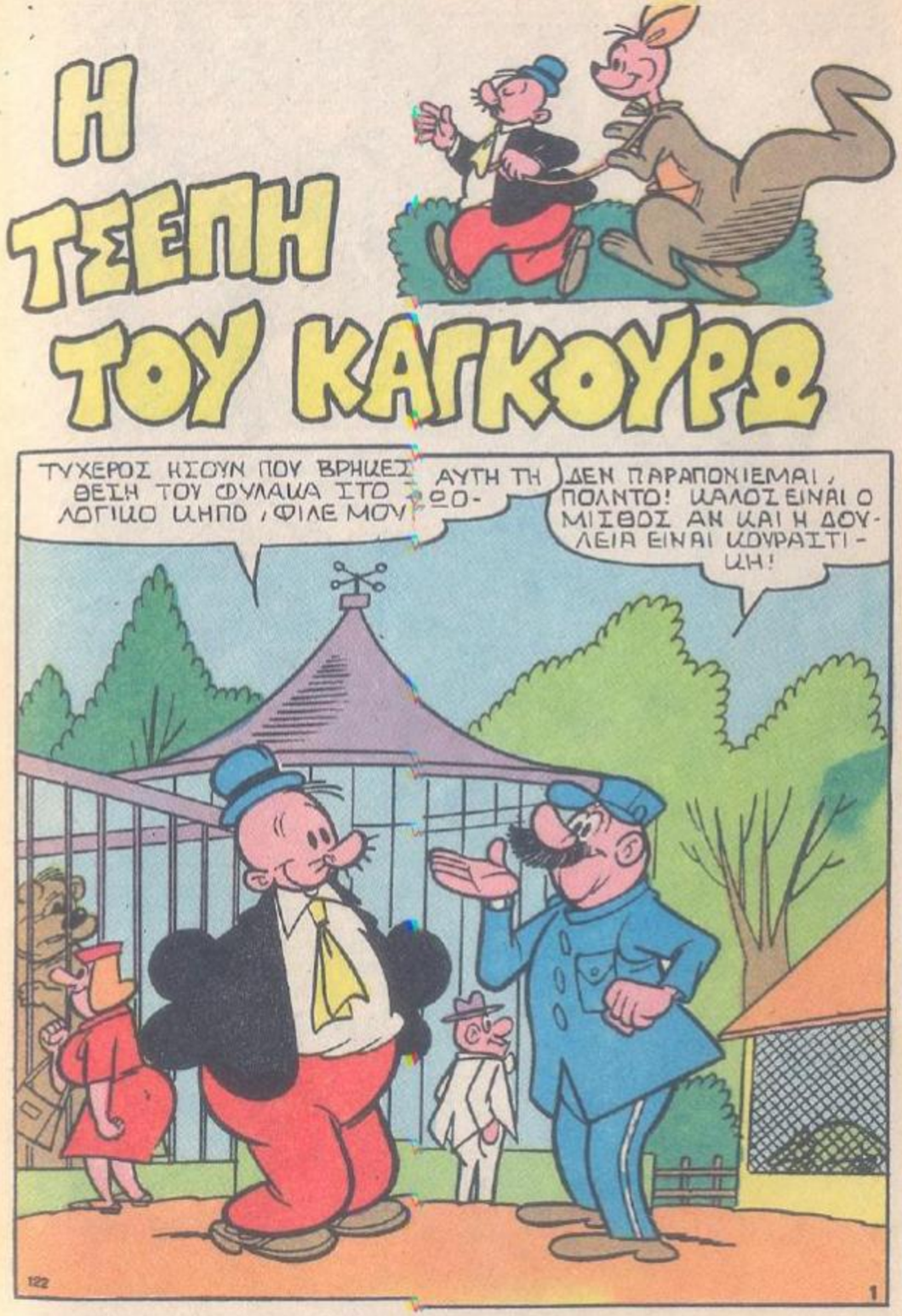

ΚΟΥΡΑΣΤΙΩΗ; ΜΑ ΤΙ ΔΟΥΛΕΙΑ ΚΑΝΕΙΣ;
ΠΡΕΠΕΙ ΝΑ ΤΑΪΖΩ ΟΛΑ ΤΑ ΖΩΑ ΔΥΟ ΦΟΡΕΣ ΤΗ ΜΕΡΑ!

ΝΑ ΚΑΘΑΡΙΖΩ ΤΑ ΚΛΟΥΒΙΑ ΚΑΙ ΝΑ ΤΑ ΤΑΚΤΟΠΟΙΩ! ΣΗΜΕΡΑ ΠΑΡΑΔΕΙΓΜΑΤΟΣ ΧΑΡΗ ΕΧΩ ΕΝΑ ΠΡΟΒΛΗΜΑ ΜΕ ΤΟ ΚΑΓΚΟΥΡΟ!

ΤΡΩΕΙ ΠΑΡΑ ΠΟΛΥ ΚΑΙ ΦΟΒΑΜΑΙ ΜΗΠΩΣ ΠΟΝΕΣΕΙ Η ΚΟΙΛΙΑ ΤΟΥ!
ΜΠΑ! ΕΜΕΝΑ ΔΕΝ ΜΟΥ ΠΟΝΑΕΙ ΠΟΤΕ!

ΠΡΕΠΕΙ ΝΑ ΤΟ ΠΑΩ ΣΤΟΝ ΚΤΗΝΙΑΤΡΟ, ΑΛΛΑ ΕΓΩ ΤΩΡΑ ΕΧΩ ΑΛΛΕΣ ΔΟΥΛΕΙΕΣ! ΘΑ ΤΟ ΠΑΩ ΑΥΡΙΟ!
122

ΤΟ ΚΑΓΚΟΥΡΟ ΕΙΝΑΙ ΜΑΡΣΙΠΟΦΟΡΟ! ΓΙΑΤΙ ΕΧΕΙ ΜΙΑ ΣΑΚΟΥΛΑ ΣΑΝ ΤΣΕΠΗ ΜΠΡΟΣΤΑ ΤΟΥ! ΜΟΥ ΚΑΤΕΒΗΚΕ ΜΙΑ ΙΔΕΑ!
ΤΩΡΑ ΜΕ ΣΥΓΧΩΡΕΙΣ ΠΟΛΥ ΤΟ!
2

ΔΕΝ ΜΟΥ ΛΕΣ, ΤΖΟΝ, ΘΑ ΗΘΕΛΕΙ ΝΑ ΤΟ ΠΑΩ ΕΓΩ ΤΟ ΚΑΓΚΟΥΡΟ ΣΤΟΝ ΚΤΗΝΙΑΤΡΟ;
ΘΑ ΜΟΥ ΚΑΝΕΙΣ ΜΕΓΑΛΗ ΧΑΡΗ, ΠΟΛΛΤΟ!

ΘΑ ΣΟΥ ΔΩΣΩ ΤΗ ΔΙΕΥΘΥΝΣΗ ΤΟΥ!
ΧΕ! ΧΕ!

ΣΤΟ ΚΑΛΟ ΠΟΛΛΤΟ!
ΖΩΟΛΟΓΙΚΟΙ ΚΗΠΟΙ
ΘΑ ΣΕ ΞΑΝΑΔΩ ΤΖΟΝ!

ΔΕΝ ΠΡΟΚΕΙΤΑΙ ΝΑ ΠΑΜΕ ΣΤΟΝ ΚΤΗΝΙΑΤΡΟ! ΣΗΜΕΡΑ ΕΙΝΑΙ ΜΕΡΑ ΓΙΑ ΨΩΝΙΑ! ΧΕ! ΧΕ!
122

ΠΟΣΟ ΚΑΝΕΙ ΑΥΤΟ ΤΟ ΨΗΤΟ ΚΟΤΟΠΟΥΛΟ;
ΔΥΟ ΔΟΛΛΑΡΙΑ ΤΟ ΚΙΛΟ! ΘΕΛΕΤΕ ΕΝΑ;
3

ΕΧΩ ΜΟΝΟ ΕΝΑΜΙΣΗ ΔΟΛΛΑΡΙΟ. ΘΑ ΗΘΕΛΑ ΕΝΑ ΠΙΟ ΜΙΚΡΟ!
ΨΑΞΤΕ! ΜΗΠΩΣ ΘΕΛΕΤΕ ΚΑΝΕΝΑ ΚΟΤΟΠΟΥΛΟ, ΚΥΡΙΑ;
ΑΥΤΟ!
ΤΩΡΑ ΕΙΝΑΙ ΕΥΚΑΙΡΙΑ! Ο ΠΩΛΗΤΗΣ ΔΕΝ ΚΟΙΤΑΖΕΙ! ΑΣ ΤΟ ΒΑΛΩ ΣΤΗΝ ΤΣΕΠΗ ΤΟΥ ΚΑΓΚΟΥΡΟ!
ΔΕΝ ΒΡΙΣΚΩ! ΕΙΝΑΙ ΟΛΑ ΜΕΓΑΛΑ!
ΑΥΠΑΜΑΙ, ΚΥΡΙΕ!
ΔΕΝ ΠΕΙΡΑΖΕΙ! ΘΑ 'ΡΘΟΥΜΕ ΑΛΛΗ ΦΟΡΑ!
ΣΛΟΥΡΠ! ΤΙ ΩΡΑΙΑ ΤΥΡΙΑ!
ΚΑΤΑΠΛΗΚΤΙΚΗ ΑΥΤΗ Η ΓΡΑΒΙΕΡΑ!
ΘΕΛΩ ΛΙΓΗ ΓΡΑΒΙΕΡΑ!

ΕΙΝΑΙ ΚΑΛΗ ΟΜΟΣ;
ΟΛΟ ΝΟΣΤΙΜΙΑ!
ΕΥΠ! ΜΑ ΤΙ ΕΓΙΝΕ Η ΓΡΑΒΙΕΡΑ;
ΧΜ! ΜΠΟΡΕΙ ΝΑ ΤΗΝ ΕΚΡΥΨΕ ΑΥΤΟΣ Ο ΤΥΠΟΣ!
ΜΑ ΠΟΥ! ΔΕΝ ΕΙΝΑΙ ΕΔΩ!
ΧΕ! ΧΕ! Η ΤΣΕΠΗ ΤΟΥ ΚΑΓΚΟΥΡΟ ΕΙΝΑΙ ΠΟΛΥΤΙΜΗ!
ΤΙ ΩΡΑΙΑ ΜΗΛΑ!

ΑΥΤΑ ΘΑ ΕΙΝΑΙ ΤΑ ΦΡΟΥΤΑ ΜΟΥ!

ΘΕΛΕΤΕ ΜΗΛΑ, ΚΥΡΙΕ;
ΟΧΙ! ΔΕΝ ΜΟΥ ΑΡΕΣΟΥΝ!

ΧΕ! ΧΕ! ΝΟΜΙΖΩ ΟΤΙ ΦΤΑ-ΝΟΥΝ! Η ΤΣΕΠΗ ΓΕΜΙΣΕ!

ΚΑΙ ΤΩΡΑ ΜΠΟΡΟΥΜΕ ΝΑ ΦΑΜΕ!
ΣΛΟΥΡΠ!

ΕΙ, ΣΤΑΜΑΤΑ! ΟΧΙ!
ΣΜΠΑΜ

ΓΙΑΤΙ ΜΕ ΧΤΥΠΑ ΜΕ ΤΗΝ ΟΥΡΑ ΤΟΥ;

ΣΤΑΜΑΤΑ! ΔΩΣΕ ΜΟΥ ΤΑ ΠΡΑΓ-ΜΑΤΑ ΜΟΥ!

ΣΤΑΜΑΤΑ! ΔΩΣΕ ΜΟΥ ΤΟ ΜΗΛΟ, ΠΑΛΙΟΚΛΕ-ΦΤΗ!
ΟΥΡΓΚ!

ΓΚΡΡ!
ΑΧ! ΜΑ ΤΑ ΧΙΛΙΑ ΛΟΥΚΑΝΙΚΑ!
ΣΒΑΜ

ΟΧΙ! ΣΤΑΜΑΤΑ!

ΓΚΝΑΜ! ΓΚΝΑΜ!
ΑΧ! ΘΑ ΤΑ ΦΑΕΙ ΟΛΑ!

ΕΙΝΑΙ ΜΕΣΗΜΕΡΙ ΚΙ Ο ΠΟΛΝΤΟ ΔΕΝ ΓΥΡΙΣΕ ΑΚΟΜΑ!

ΠΑΩ ΝΑ ΔΩ ΤΙ ΣΥΜΒΑΙΝΕΙ!

ΖΩΟΛΟΓΙΚΟΣ ΚΗΠΟΣ

ΘΑ ΤΡΕΛΛΑΘΩ!

ΟΧ! ΟΧ!

ΤΟ ΕΠΙΑΣΕ ΠΟΝΟΚΟΙΛΙΑ!

ΘΑ ΣΟΥ ΕΞΗΓΗΣΩ ΓΙΑΤΙ: ΕΦΑΓΕ ΕΝΑ ΨΗΤΟ ΚΟΤΟΠΟΥΛΟ, ΕΝΑ ΚΕΦΑΛΙ ΓΡΑΒΙΕΡΑ ΚΑΙ ΔΥΟ ΚΙΛΑ ΜΗΛΑ!

ΕΙΣΑΙ ΒΛΑΚΑΣ! ΚΑΙ ΓΙΑΤΙ ΤΟΥ ΕΔΩΣΕΣ ΟΛ' ΑΥΤΑ ΝΑ ΦΑΕΙ;

ΤΟΥ ΤΑ ΕΔΩΣΑ; ΠΕΡΙΜΕΝΕ ΝΑ ΣΟΥ ΕΞΗΓΗΣΩ...

Τέλος

Μεγάλα Κλασικά

WALT DISNEY

ΜΗΝΙΑΙΟ
ΠΕΡΙΟΔΙΚΟ – ΑΛΜΠΟΥΜ
ΓΙΑ ΜΙΚΡΟΥΣ ΚΑΙ ΜΕΓΑΛΟΥΣ
ΜΕΓΑΛΟ ΣΧΗΜΑ 21×28
ΟΛΟ ΤΕΤΡΑΧΡΩΜΟ

Ο ΜΙΚΥ

Ο ΝΤΟΝΑΛΝΤ

Ο ΓΚΟΥΦΥ

και ή διαβολοπαρέα τους...

σ' ένα σπαρταριστό ταξείδι μέσα στό ΧΡΟΝΟ τῆς ἱστορίας, συντροφιά μέ τούς Μεγάλους ὅλων τῶν ἐποχῶν!!!

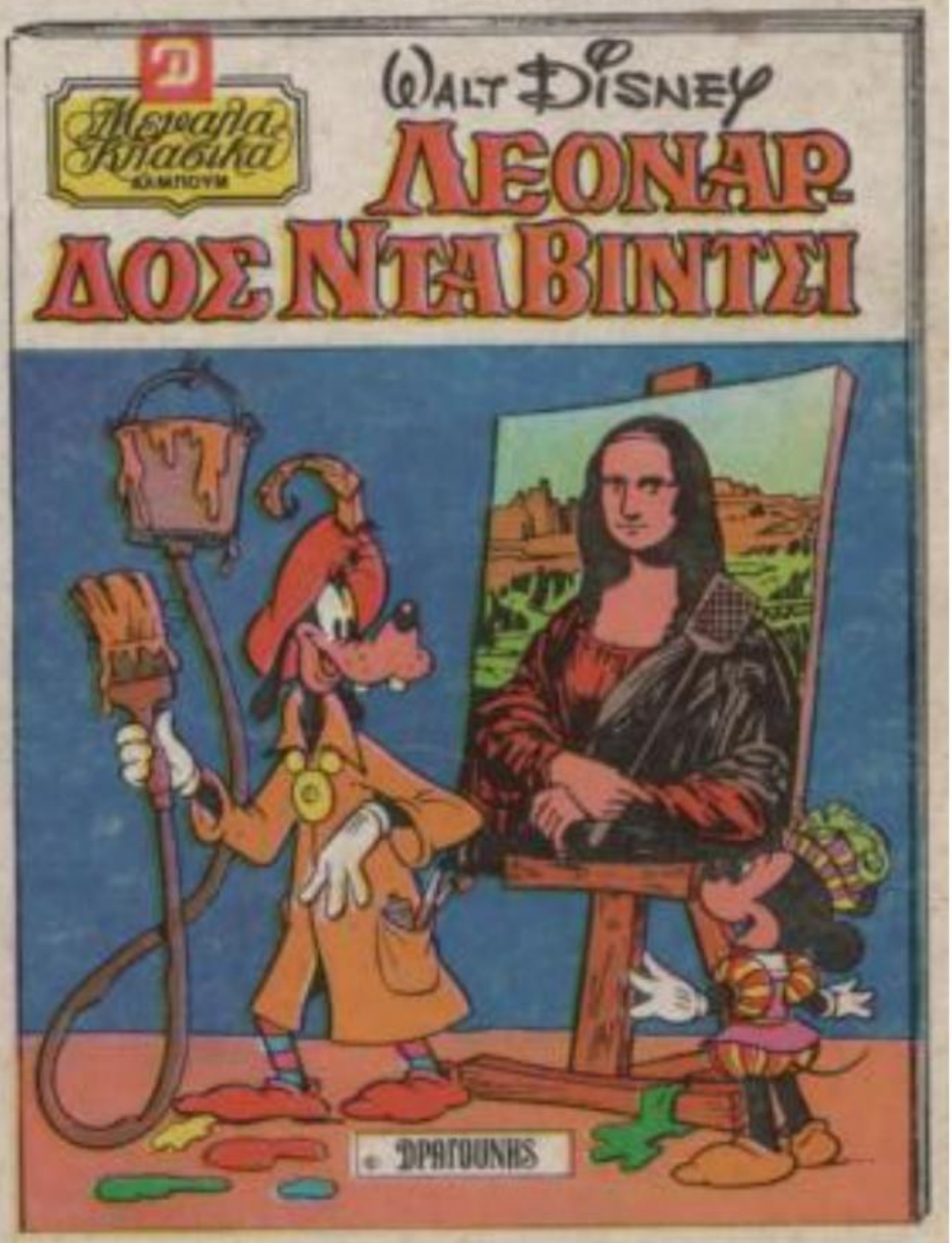

...κάτι φανταστικό!!

Η ΕΤΑΙΡΕΙΑ ΔΡΑΓΟΥΝΗΣ ΣΕ ΣΥΝΕΡΓΑΣΙΑ ΜΕ: MONDADORI ΤΗΣ ΙΤΑΛΙΑΣ - HACHETTE ΤΗΣ ΓΑΛΛΙΑΣ - VERLAG ΤΗΣ ΓΕΡΜΑΝΙΑΣ ΠΑΡΟΥΣΙΑΖΕΙ ΤΩΡΑ ΚΑΙ ΣΤΗΝ ΕΛΛΑΔΑ ΤΗ ΘΑΥΜΑΣΙΑ ΕΚΔΟΣΗ

ΚΥΚΛΟΦΟΡΗΣΕ, ΖΗΤΕΙΣΤΕ ΤΟ